

Sarcoma Policy Checklist

Puesta en común de los resultados

Plan de aterrizaje para la Comunidad de Madrid, Cataluña y a nivel nacional

19 de febrero de 2019



INTERNATIONAL POLICY GROUP
BRINGING GOVERNMENT AND BUSINESS TOGETHER

➤ Dónde hemos llegado



➤ Qué hemos hecho



Encuentros
institucionales
y de trabajo



Materiales y
herramientas



Apoyo y seguimiento

➤ Encuentros institucionales y de trabajo

- ✓ Realizado
- Pendiente/Aplazado

Comunidad de Madrid



Diego Sanjuanbenito, viceconsejero de Humanización de la Asistencia Sanitaria de la Com. de Madrid

- ✓ Reunión con Consejería de Sanidad
26 de febrero de 2019

Cataluña



Dra. Claudia Valverde
Dra. Cleo Romagosa



Dr. Josep Maria Borràs, director del Plan Director de Oncología



Josep Davins i Miralles, subDG de Ordenación y Calidad Sanitarias y Farmacéuticas
Carme Bertral López, secretaria de Atención Sanitaria y Participación



- ✓ Reunión con GEIS para acciones en Cataluña
25 de octubre de 2018
- ✓ Apoyo para reuniones con Generalitat
enero y febrero de 2019
- Reunión con Consejería de Salud

Nacional, apoyo y seguimiento



Dra. Claudia Valverde



Cristina González del Yerro, subdirectora de Cartera de Servicios del SNS y Fondos de Compensación

- ✓ Apoyo en reuniones con otras CC. AA.
 - Castilla La-Mancha
 - Extremadura
 - Castilla y León
- ✓ Seguimiento con Ministerio de Sanidad

➤ Materiales y herramientas

- ✓ Realizado
- Pendiente/Aplazado



- ✓ Hoja de ruta de la Comunidad de Madrid
- ✓ Infografía con datos de la CA
- ✓ Argumentario
- ✓ Aportación al Plan de Mejora



- ✓ Hoja de ruta de Cataluña
- ✓ Infografía con datos de la CA
- ✓ Argumentario
- ✓ Presentación sobre Red de patólogos
- Aportación a Plan Director de Oncología



- ✓ Blogposts reuniones con otras CC. AA.
- Otras oportunidades

Hojas de ruta adaptadas

Sarcoma
➤ **Hoja de ruta para Cataluña**
2019-2020



Fundación
María Paz Jiménez Casado

Lilly

Sarcoma
➤ **Hoja de ruta para la
Comunidad de Madrid**
2019-2020



Fundación
María Paz Jiménez Casado

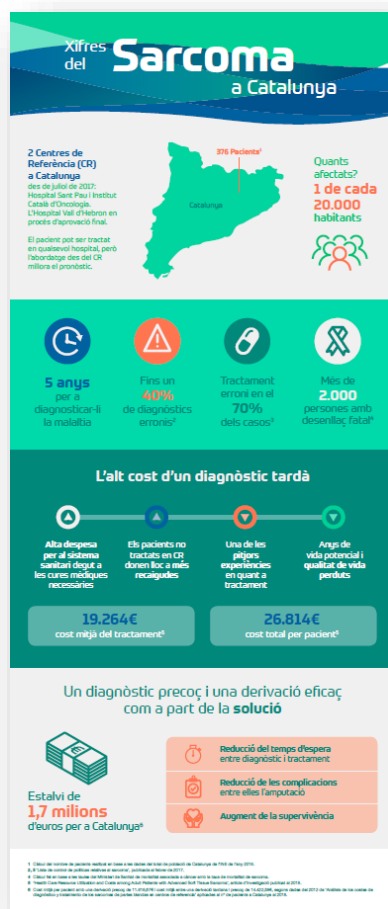

Lilly

Infografías y argumentarios



Aportación al Plan de Mejora



	 Facilitar datos	 Implementar circuito rápido	 Proponer materiales
Plan de Mejora	Línea estratégica 1	Línea estratégica 3	Línea estratégica 7
Acciones sarcoma	Apoyar al registro autonómico de EPF (SIERMA) con criterios de datos específicos para sarcoma, para ayudar a mantener y mejorar la especificidad de SIERMA.	<ol style="list-style-type: none"> 1. Poner en marcha un circuito rápido de derivación y modelo de tratamiento. 2. Compartir mejores prácticas con la consejería de Sanidad. 	Facilitar materiales y contenidos sobre el circuito de derivación y los protocolos de tratamiento para la formación de médicos de atención primaria.
Resultados deseados	Primer paso para la creación de un registro de Sarcoma.	<p>Mejor coordinación de equipos multidisciplinares y entre distintos niveles asistenciales</p> <p>Reducción de tiempos de diagnóstico y diagnósticos erróneos.</p>	Acceso a la información y recursos para poder sensibilizar y organizar formación sobre sarcoma.

Presentación sobre Red de patólogos (mejora de contenido, para Dra. Romagosa)

SARCOMA DE PARTES BLANDAS

Abordaje multidisciplinar de los partes blandos: el papel del anoma
Cleofé Romagosa

Modelo potencial de la red

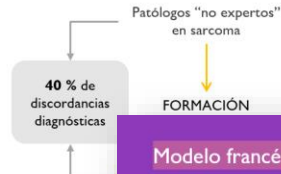

Modelo francés

3526 ST Sarcomas/año +521 Sarcomas óseos

- Trabajar coordinados
- Compartir casos y herramientas
- Revisar todos los diagnósticos

Método

- Red de patólogos (RRePS) coordinado con la Red para el tratamiento de sarcomas (NetSarc y ResOs)
- Base de datos común para ambas redes. Todos los pacientes con sarcoma están incluidos.
- RRePS: 25 Centros de Referencia + 3 Centros Coordinadores
- > 90% Los sarcomas reciben una segunda opinión en un centro de referencia (obligatorio)
- Formación: número de casos y también en la red (Reunión/mes) + en línea (web)

Réseau de Référence en Pathologie des Sarcomes

RRePS

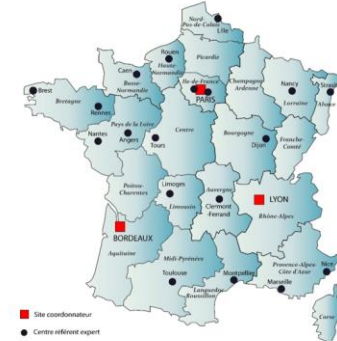

➤ Resultados

A corto plazo

- Se han propuesto soluciones para mejorar la calidad asistencial de los pacientes adaptadas a las CC. AA. seleccionadas
- Hemos capitalizado sobre los pasos realizados hasta ahora en las CC. AA.
- Se han apoyado planes autonómicos existentes
- Hemos conseguido visibilizar y concienciar sobre la situación de los pacientes con sarcoma en España

A largo plazo

Permitirá adoptar la Hoja de ruta, total o parcialmente, en la Comunidad de Madrid y Cataluña:

1. Centros de referencia (CR) eficaces
 - Circuito de derivación temprana
 - Modelo de tratamiento eficaz
2. Red de patólogos para mejorar la calidad diagnóstica

Muchas gracias



INTERNATIONAL POLICY GROUP
BRINGING GOVERNMENT AND BUSINESS TOGETHER